amenoor
adventures and expeditions with spinnaker group

ԲԱԼԻ ԵՎ ՍԻՆԳԱՊՈՒՐ

ՀՈԿՏԵՄԲԵՐԻ 13-24, 2024

1.580.000
մեկ անձ / երկտեղանի սենյակ

Բաղրամյան 1, Երևան, ՀՀ
amenoor@spinnaker.am
amenoor.am
+374 77 155 167

SPINNAKER GROUP

ԸՆԴՀԱՆՈՒՐ ՏԵՂԵԿՈՒԹՅՈՒՆՆԵՐ

ԹՌԻՉՔԻ ՏՎՅԱԼՆԵՐ

13.10.24 Երևան-Դոհա 03:50-05:45 >> Դոհա-Դենպասար 07:55-23:10
24.10.24 Սինգապուր-Դոհա 10:30-13:40 >> Դոհա-Երևան 20:50-00:50+1

ԾՐԱԳՐԻ ՏԵՍԱԿ

ՃԱՆԱՉՈՂԱԿԱՆ • ՆԱՎԱՐԿՈՒԹՅՈՒՆ • ԾՈՎԱՓՆՅԱ • ՎԱՅՐԻ ԲՆՈՒԹՅՈՒՆ

ԿԱՑՈՒԹՅՈՒՆ

Komenaka Bisma Hotel UBUD • Ayodya Palace
One Farrer Hotel

ՍՆՈՒՆԴ

Նախաճաշեր, 4 ճաշ, 1 հրաժեշտի ընթրիք

ԲԱԼԻԻՑ ՍԻՆԳԱՊՈՒՐ. ԿԱԽԱՐԴԱԿԱՆ 12 ՕՐ

Միացեք մեր յուրօրինակ ճամփորդությանը դեպի Բալի և Սինգապուր, որի ամեն օրը մի նոր արկած է, ամեն պահը՝ մնայուն հիշողություն: Ընկղմվեք Բալիի հմայող գեղեցկության մեջ, որտեղ ձեզ սպասում են փարթամ բնապատկերներ, հնագույն տաճարներ, մշակութային գոհարներ և ակտիվ փորձառություններ: Ուբուդի սրտից մինչև Նուսա Դուայի անաղարտ ափեր, անսահման բրնձի դաշտերից մինչև Սինգապուրի ճարտարապետական գլուխգործոցներ, մեր խնամքով մշակված երթուղին խոստանում է արկածների, հանգստի և մշակույթի անզուգական համադրություն:

Բալիում դրախտային օրեր անցկացնելուց հետո ճանապարհորդությունը կշարունակենք դեպի Սինգապուր աշխույժ քաղաք-պետություն, որտեղ ժամանակակից հրաշքները միախառնվում են հարուստ մշակութային ժառանգությանը:

Միացե՛ք մեր այս արտասովոր արկածին, որտեղ յուրաքանչյուր մանրուք խնամքով մտածված է ձեր անմոռանալի փորձը ապահովելու համար: Ամրագրեք ձեր կախարդական ճամփորդությունը հենց հիմա, և թող որ կախարդանքը սկսվի՛:

ՆՈՐԱՅՐ ԳԵՎՈՐԳՅԱՆ

Խմբի ղեկավար, արկածասեր

ՄԵԿՆՈՒՄ • 13.10.24

Երևան-Դոհա 03:50-05:45 >> Դոհա-Դենպասար 07:55-23:10

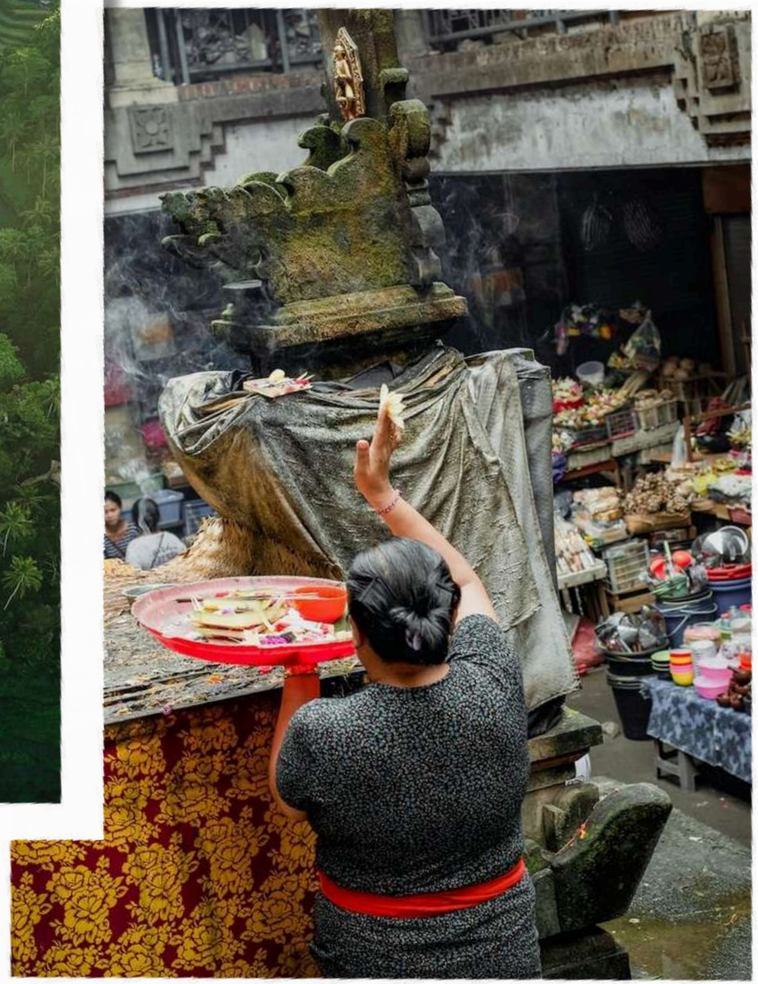

ՕՐ 1 | ՄԵԿՆՈՒՄ ԵՐԵՎԱՆԻՑ, ԺԱՄԱՆՈՒՄ ԴԵՆՊԱՍԱՐ, ՏԵՂԱՓՈԽՈՒՄ ՀՅՈՒՐԱՆՈՑ

Մեր ճամփորդությունը սկսված է. ուղևորվում ենք դեպի հմայիչ Բալի կղզի: Վայրէջքից հետո հարմարավետ մեքենաներով կտեղափոխվեք Ուբուդի սրտում գտնվող մեր շքեղ հյուրանոց: Շրջապատված արևադարձային փարթամ լանդշաֆտներով և ավանդական բալիական ճարտարապետությամբ՝ այս հյուրանոցը կապահովի ձեր երանելի հանգիստը՝ համեմված Բալիի հարուստ մշակութային ժառանգության համով:

ՕՐ 2 | ԱԶԱՏ ՕՐ ՈՒԲՈՒԴՈՒՄ

Ուբուդում զբաղմունքները շատ են: Այցելեք տեղի աշխույժ շուկաներ, որտեղ արհեստավորները ցուցադրում են իրենց գլուխգործոցները, իսկ օդը լցված է էկզոտիկ համեմունքների բույրով: Զբոսնեք սրբազան Կապիկների հնագույն անտառային արգելոցում, որի այցեքարտն են մամուռով ծածկված տաճարները և ժիր կապիկները: Որպես այլընտրանք, լիցքաթափվեք սպա-սրահում, որտեղ փորձառու մասնագետները օգտագործում են հնագույն բալիական տեխնիկաներ՝ ստեղծելով հանդարտ մթնոլորտ և ապահովելով օրվա անշտապ տեմպը:

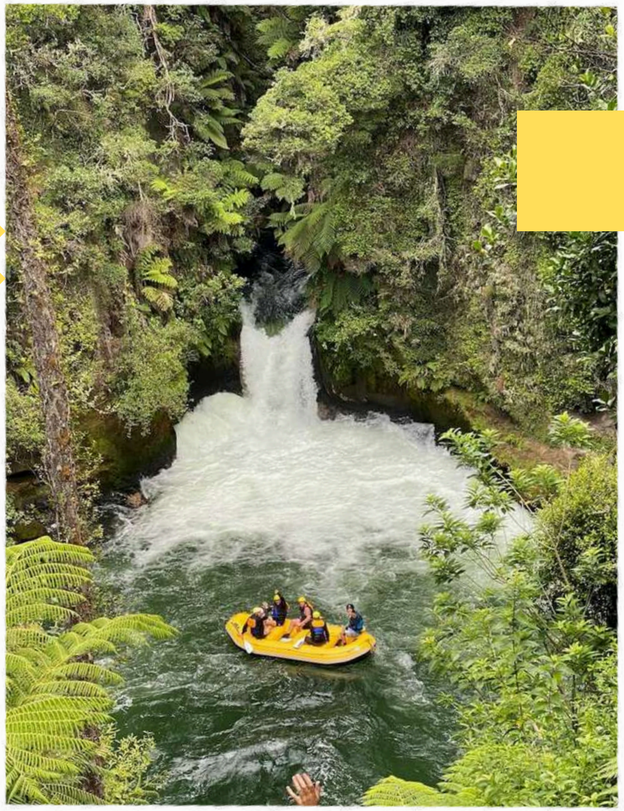

TELAGA WAJA

WATERFALL SEKUMPUL

ՕՐ 3 | ՌԱՖԹԻՆԳ ԹԵԼԱԳԱ ՎԱՋԱ ԳԵՏԻ ՎՐԱ, ՃԱՇ, ԱՅՑ GOA GADJAH ՏԱՃԱՐ

Օրը կսկսենք Telaga WAJA գետի երկայնքով ռաֆթինգից՝ ուսումնասիրելով շրջապատող փարթամ արևադարձային լանդշաֆտները: Այս արկածից հետո վայելեք համեղ ճաշ՝ ծանոթանալու տեղի ինքնատիպ համերին: Կեսօրին կընկղմվենք Բալիի հարուստ մշակութային ժառանգության մեջ ՝ այցելելով և ուսումնասիրելով հնագույն տաճարներից մեկը՝ GOA GADJAH, որ արտացոլում է կղզու՝ դարերի հոգևոր պատմությունը և մշակույթը:

ՕՐ 4 | SEKUMPUL ՋՐՎԵՋ, ՃԱՇ, ՈՒԼՈՆԳ ԴԱՆՈՒ

Այսօր կբացահայտենք հոյակապ Սեկումպուլ ջրվեժը, Բալի ջունգլիներում թաքնված մի վայր, որտեղ կասկադային ջրերը ստեղծում են բնական գեղեցկության սիմֆոնիա: Ճաշը կվայելենք տեղի ռեստորանից մեկում, ուր համեղ խոհանոցից տպավորությունները կամողջացնեն գեղատեսի տեսարանները: Օրվա վերջում կայցելենք սուրբ ULUN DAN լճափնյա տաճար, որը կարծես լողում է Բրատան լճի արտացոլող մակերեսի վրա:

ՕՐ 5 | CELUK SWING ՃՈՃԱՆԱԿ ԵՎ ԼՈՒՎԱԿ ՍՈՒՐՃ, ՓՈԽԱԴՐՈՒՄ ՎԵՍՏԻՆ ՆՈՒՍԱ ԴՈՒԱ, ՃԱՆԱՊԱՐՀԻՆ՝ ՋԱԹԻԼՈՒԻ ԲՐՆՁԻ ԴԱՇՏԵՐ

Այսօր մեզ սպասվում են զվարճալի և հետաքրքիր փորձառություններ: Կտեսնենք և փորձարկենք CELUK SWING ճոճանակը՝ ծառերից ամուր կապված փարթամ ջունգլիների մեջ: Այս փորձառությունն ապահովում է միաժամանակ ադրենալինը և Բալիի բնական գեղեցկության շունչ կտրող տեսարանները: Հաջորդիվ կայցելենք Luwak սուրճի արտադրամաս՝ տեղում վայելելու հայտնի սուրճի համը և ծանոթանալու յուրահատուկ ավանդական մեթոդով արտադրության հետաքրքիր գործընթացին: Ճանապարհին կտեսնենք Ջաթիլուի կախարդական բրնձի դաշտերը, որ հանդիսանում են ՅՈՒՆԵՍԿՕ-ի համաշխարհային ժառանգության օբյեկտ: Հայտնի աստիճանական լանդշաֆտների այս գեղեցիկ տեսարանները դարձել են Բալիի այցեքարտը: Օրվա ավարտին կհասնենք շքեղ Nusa Dua ծովափնյա հանգստավայր, որն առաջարկում է ժամանակակից հարմարավետության և բալիական նրբագեղության համադրություն՝ ապահովելով ձեր լիարժեք հանգիստը:

ՕՐ 6 | ԱԶԱՏ ՕՐ ՆՈՒՍԱ ԴՈՒԱ-ՈՒՄ

Վայելեք Nusa Dua-ի շքեղությունը հանգստյան այս օրվա ընթացքում: Վայելեք մաքուր լողափերը, որտեղ փափուկ ոսկե ավազը հանդիպում է Հնդկական օվկիանոսի բյուրեղյա մաքուր ջրերին: Վայելքի մի քանի ժամ պարգևեք ինքներդ ձեզ սպայում, որտեղ փորձառու մասնագետները օգտագործում են հնագույն բալիական տեխնիկաներ՝ երիտասարդացնելու միտքն ու մարմինը՝ ապահովելով լիարժեք հանգստի օր: Որպես այլընտրանք՝ կարող եք ուղևորվել կարճ շրջագայության՝ հայտնաբերելու տեղի թաքնված գոհարները և մշակութային տեսարժան վայրերը:

ՕՐ 7 | ԵՎՍ ՄԵԿ ՕՐ ԱԶԱՏ ՕՐ ԴՐԱԽՏՈՒՄ

Այսօր մեզ ազատություն կտանք անցկացնել օրը Նուսա Դուայում, ինչպես կամենանք: Անկախ նրանից, օրը կլցնեք լողափերը բացահայտելով, մշակութային այցելություններով թե պասիվ հանգիստով, վստահաբար կունենանք անմոռանալի հիշողություններ այս արևադարձային դրախտում, չէ որ Բալին հենց յուրաքանչյուր պահը վայելելու մասին է:

ՕՐ 8 | ՆԱՎԱՐԿՈՒԹՅՈՒՆ ԴԵՊԻ ՆՈՒՍԱ ՊԵՆԻԴԱ ՄԱՍՆԱՎՈՐ ԿԱՏԱՄԱՐԱՆՈՎ, ՍՆՈՐՔԼԻՆԳ, ՃԱՇ, 4X4 ՇՐՋԱՅՑ ԴԻՆՈԶԱՎՐՆԵՐԻ ԹԵՐԱԿՂԶՈՒՄ

Այսօրվա անմոռանալի և արկածներով լի օրը կսկսենք մասնավոր շքեղ Անեչա կատամարանով նավարկությունից դեպի Նուսա Պենիդա: Հաջորդիվ մեզ սպասվում է կատարյալ միաձուլում բնության հետ. սնորքլինգի միջոցով կուսումնասիրենք աշխույժ կորալային խութերը և ծովային կյանքը: Այնուհետ նավի վրա կվայելենք համեղագույն ճաշ՝ շրջապատված Նուսա Պենիդայի հիասքանչ տեսարաններով: Մեր արկածը կավարտենք ադրենալինի պակասը հագեցնող 4x4 շրջայցով դեպի Դինոզավրերի թերակղզի, որտեղ ամեն անկյունում մեզ սպասում են նախապատմական հրաշքներ՝ երաշխավորելով այս թաքնված գոհարի անմոռանալի ուսումնասիրությունից ստացած հաճույքը:

SUNSET VIEWPOINT

KECAK DANCE

ՕՐ 9 | ՈՒԼՈՒՎԱՏՈՒ, ՔԵՉԱԿ ՊԱՐԱՅԻՆ ՆԵՐԿԱՅԱՑՈՒՄ, ՀՐԱԺԵՇՏԻ ԸՆԹՐԻՔ

Մեր վերջին օրը Բալիում լի է լինելու հիշարժան պահերով: Օրվա առաջին մասում վայելեք ազատ ժամանցը՝ վայելելով տեղի լողափերի գեղեցկությունը, հանգստությունը և շունչ կտրող տեսարանները: Օրվա երկրորդ կեսին կբացահայտենք ժայռի գագաթին տեղակայված առեղծվածային Ուլուվատու տաճարը, որտեղից հիասքանչ տեսարաններ են բացվում դեպի Հնդկական օվկիանոս: Մայրամուտի գեղեցկագույն ֆոնին ականատես կլինենք բալիական տպավորիչ Քեչակի պարին, որն իրենից ներկայացնում է ռիթմիկ վանկարկումներով և կրակներով հրապուրիչ պար՝ ստեղծելով իսկապես անմոռանալի հիշողություններ: Օրը կավարտենք սրտառուչ հրաժեշտի ընթրիքով՝ նշելով մեր անմոռաց ճանապարհորդության ավարտը Բալիում:

ՕՐ 10 | ՄԵԿՆՈՒՄ ՍԻՆԳԱՊՈՒՐ, ԺԱՄԱՆՈՒՄ, ՏԵՂԱՓՈԽՈՒՄ ՀՅՈՒՐԱՆՈՑ, ԱԶԱՏ ԺԱՄԱՆԱԿ

Բալիի արևադարձային դրախտին հրաժեշտ տալուց հետո կուղևորվենք դեպի Սինգապուր աշխույժ քաղաք-պետություն: Ժամանելուն պես հարմարավետ մեքենայով կտեղափոխվենք հյուրանոց՝ երեկոյի մնացած մասն օգտագործելով քաղաքում զբոսանքի կամ հանգստի համար:

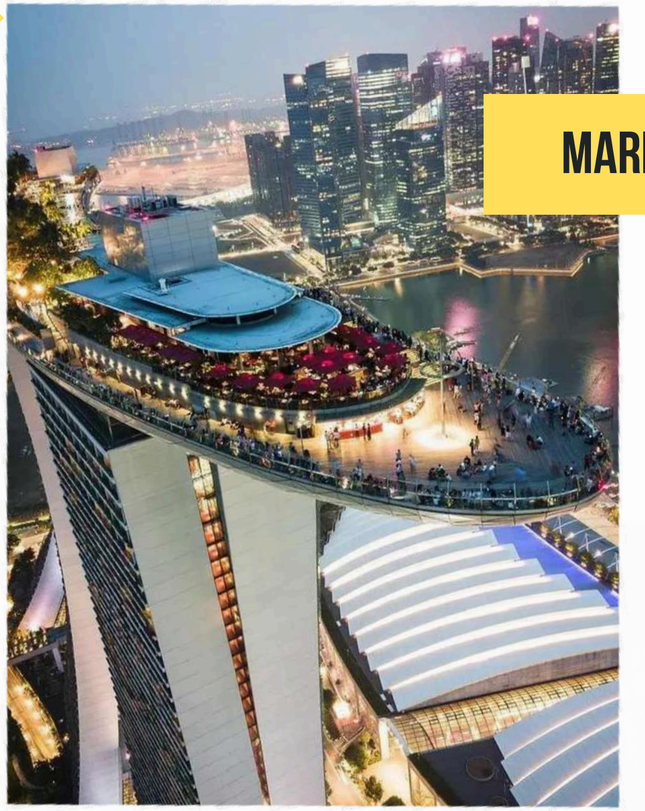

MARINA BAY SANDS

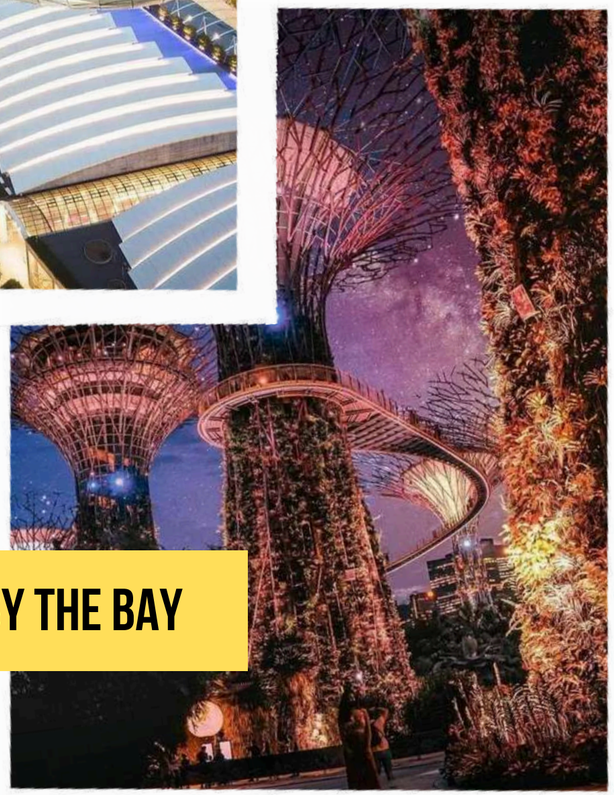

GARDENS BY THE BAY

ՕՐ 11 | ՔԱՂԱՔԱՅԻՆ ՇՐՋԱՅՑ ՍԻՆԳԱՊՈՒՐՈՒՄ, ԱԶԱՏ ԺԱՄԱՆԱԿ

Այսօր մեզ սպասվում է հետաքրքիր շրջայց Սինգապուրում, որտեղ ժամանակակիցը օրգանիկ կերպով ձուլվում է ավանդականին: Միասին կբացահայտենք խորհրդանշական տեսարժան վայրերը, ինչպիսիք են Marina Bay Sands-ը՝ ժամանակակից ճարտարապետության գոհար հիասքանչ անծայրածիր լողավազանով, Gardens by the Bay ֆուտուրիստական այգի Սուպերծառերի հայտնի պուրակով և Սենտոզա կղզին՝ արևադարձային խաղահրապարակ, որն առաջարկում է տարբեր տեսարժան վայրեր՝ Universal Studios-ից մինչև մաքուր լողափեր: Մայրամուտին վայելեք ձեր ազատ ժամանցը՝ տրվելով քաղաքի գիշերային կյանքի վայելքներին կամ պարզապես հանգստանալով հյուրանոցում:

ՕՐ 12 | ՏԵՂԱՓՈԽՈՒՄ ՕԴԱՆԱՎԱԿԱՅԱՆ, ՄԵԿՆՈՒՄ ՍԻՆԳԱՊՈՒՐԻՑ, ԺԱՄԱՆՈՒՄ ԵՐԵՎԱՆ

Մեր ճանապարհորդությունը մոտենում է ավարտին, Սինգապուրից մեկնում ենք թանկ հիշողություններով և հուզմունքով լի սրտով: Մինչ նոր հանդիպում աշխարհի հրաշք վայրերից մեկում:

ԺԱՄԱՆՈՒՄ • 24.10.24

Սինգապուր-Դոհա 10:30-13:40 >>
Դոհա-Երևան 20:50-00:50+1

ՓԱԹԵԹԻ ԱՐԺԵՔԸ ՆԵՐԱՌՈՒՄ Է

- Երկկողմանի ավիատոմս Երևանից
- Փոխադրում օդանավակայան - հյուրանոց
- Տեղափոխում ամբողջ երթուղու ընթացքում
- Դենպասար - Սինգապուր ավիատոմս
- 11 գիշեր 5* հյուրանոցների երկտեղանի սենյակներ
- Նախաճաշեր, 4 ճաշ , 1 հրաժեշտի ընթրիք
- Հայ և տեղացի ռուսալեզու ուղեկցորդների ծառայություններ
- Ծրագրում նշված փորձառություններ
- Նավարկություն մասնավոր շքեղ կատամարանով
- Մուտքի արտոնագիր
- Ապահովագրություն
- Մուտքի տոմսեր

1.580.000 Դ
մեկ անձ / երկտեղ.

1.940.000 Դ
մեկ անձ / մեկտեղ.

SPINNAKER GROUP

amenoor
adventures and expeditions with spinnaker group

ԲԱՑ ՄԻ ԹՈՂԵՔ ԱՅՍ ԱՄԵՆԸ ՍԵՓԱԿԱՆ ԱՉՔԵՐՈՎ ՏԵՍՆԵԼՈՒ ԲԱՑԱՌԻԿ ՀՆԱՐԱՎՈՐՈՒԹՅՈՒՆԸ: ՀԵՔԻԱԹԱՅԻՆ ԲԱԼԻՆ ԵՎ ՍԻՆԳԱՊՈՒՐԸ ՍՊԱՍՈՒՄ ԵՆ ՁԵ՛Զ

Բաղրամյան 1, Երևան, ՀՀ
amenoor@spinnaker.am
+374 77 155 167
amenoor.am